RELATÓRIO DE VISITA TÉCNICA – TERCEIRO SETOR.

OBJETIVO: Orientações sobre formalização, prestação de contas e monitoramento do desenvolvimento do objeto pactuado em Plano de Trabalho – metas programadas e metas executadas.

PARCERIAS:

- Termo de Fomento nº. 10.2025 – Partilha CMAS

- Termo de Fomento nº. 15.2025 – Recurso Estadual

- Termo de Fomento nº 18.2025 – Recurso Federal I

- Termo de Fomento nº 19.2025 – Recurso Federal II

- Termo de Fomento nº 20.2025 – Recursos Humanos

- Termo de Fomento nº 31.2025 – Saldo Remanescente

- Termo de Fomento nº 35.2025 – Emenda Impositiva

OBJETO:

Serviço de Acolhimento Institucional para Crianças e Adolescentes de 0 a 18 anos da Proteção Social Especial de Alta Complexidade.

PARTICIPANTES:

Representantes da PMA: Roseli Ferreira Pereira – Coordenadora Terceiro Setor; Victória Maria Nakaya Onorato Simões – Assistente Social; Fernanda Luana Reis de Lima – Auxiliar Administrativo; Ana Beatriz Passos de Souza – Estagiária ADM.

Representantes da Casa Renascer: Luciene de Azevedo – Presidente; Magda Cristina Leão Paludeto – Coordenadora; Sadiele Bianca Francisco – Psicóloga; Ana Paula Lúcia da Silva – Auxiliar Administrativo; Melissa Ramos Dias Santana – Assistente Administrativo.

Assinado por 4 pessoas: ANA BEATRIZ PASSOS DE SOUZA, FERNANDA LUANA REIS DE LIMA, PAULA RACHEL GHIROTTI GARCIA e ROSELI FERREIRA PEREIRA

DESENVOLVIMENTO:

Data da visita: 06 de junho de 2025.

A Casa Renascer, fica situado na Ratelif, n°62 – Centro, devidamente inscrita no CNPJ sob n°.57.273.336/0001-45.

A visita foi iniciada pela sala de visita com a discussão sobre os seguintes tópicos:

Prestação de Contas: a) Importância da tempestividade de entrega; b) prestação dos recursos financeiros pelo regime de caixa (janeiro a dezembro); c) utilização de verbas públicas dentro do exercício financeiro; d) devolução dos recursos públicos não utilizados; e) conceito de despesas impróprias; f) utilização adequada da conta bancária especifica – conta especifica para cada parceria e; g) devolução de tarifas bancárias dentro do exercício financeiro.

Formalização: a) termos aditivos e suas implicações; b) alteração de plano de trabalho (apostilamento); c) termo de voluntariado e; d) contratos de prestação de serviço.

Execução do objeto: Atividades desenvolvidas, metas programadas e executadas; público alvo; inserção do serviço, equipe técnica.

No plano de trabalho foram pactuados meta de máximo 20 (vinte) vagas de acolhimento, sendo o público-alvo crianças e adolescentes de 0 a 18 anos, atualmente a demanda do Município representa 75% por cento do estabelecido.

A demanda é encaminhada pelo Conselho Tutelar e Poder Judiciário.

A equipe técnica de referência é composta por: Coordenadora profissional SUAS (40h); psicólogo (30h); Assistente Social (30h); 21 Cuidadoras (12x36h).

Com o apoio e supervisão da equipe técnica de referência, os acolhidos desenvolvem a rotina da vida diária: frequência escolar; rotina de deveres de casa, desenvolvimento de atividades extracurriculares de interesse individual; passeios individuais e coletivos; participação nos serviços ofertados pela rede socioassistencial conforme interesse individual e visitas aos familiares conforme o caso.

Assinado por 4 pessoas: ANA BEATRIZ PASSOS DE SOUZA, FERNANDA LUANA REIS DE LIMA, PAULA RACHEL GHIROTTI GARCIA e ROSELI FERREIRA PEREIRA

A equipe técnica de referência realiza a evolução dos prontuários, a elaboração e execução dos planos individuais de atendimento (PIA), atendimentos individuais conforme o caso; resolutividade das ocorrências diárias e plantões de referência nos fins de semana e feriados.

CONLCUSÃO:

Tendo em vista que, a OSC visitada possui finalidade estatutária lícita e compatível com o objeto pactuado e se encontra em regular funcionamento desenvolvendo o Serviço Nacionalmente Tipificado, consideramos a visita como satisfatória, não constando nada que desabone a Associação fomentada.

Assim sendo, damos por encerrada a visita, com a devida ciência a Associação parceira do teor deste relatório para as manifestações que entender pertinentes.

Agudos/SP, 16 de junho de 2025.

TERCEIRO SETOR:

Roseli Ferreira Pereira
Coordenadora – Terceiro Setor
Matrícula nº: 4744

Ana Beatriz Passos de Souza
Estagiária - ADM
Matrícula nº: 100049

Fernanda Luana Reis de Lima
Auxiliar Administrativo
Matricula n°: 6198

CIÊNCIA E HOMOLOGAÇÃO:

Paula Rachel Ghirotti Garcia
Secretária de Assistência Social e Cidadania

Luciene de Azevedo
Presidente da Casa Renascer

Assinado por 4 pessoas: ANA BEATRIZ PASSOS DE SOUZA, FERNANDA LUANA REIS DE LIMA, PAULA RACHEL GHIROTTI GARCIA e ROSELI FERREIRA PEREIRA

Assinado por 4 pessoas: ANA BEATRIZ PASSOS DE SOUZA, FERNANDA LUANA REIS DE LIMA, PAULA RACHEL GHIROTTI GARCIA e ROSELI FERREIRA PEREIRA
Para verificar a validade das assinaturas, acesse https://agudos.1doc.com.br/verificacao/500B-6208-F8F7-AB77 e informe o código 500B-6208-F8F7-AB77

RECEPÇÃO





Assinado por 4 pessoas: ANA BEATRIZ PASSOS DE SOUZA, FERNANDA LUANA REIS DE LIMA, PAULA RACHEL GHIROTTI GARCIA e ROSELI FERREIRA PEREIRA
Para verificar a validade das assinaturas, acesse https://agudos.1doc.com.br/verificacao/500B-6208-F8F7-AB77 e informe o código 500B-6208-F8F7-AB77

SALA DE ADMINISTRAÇÃO

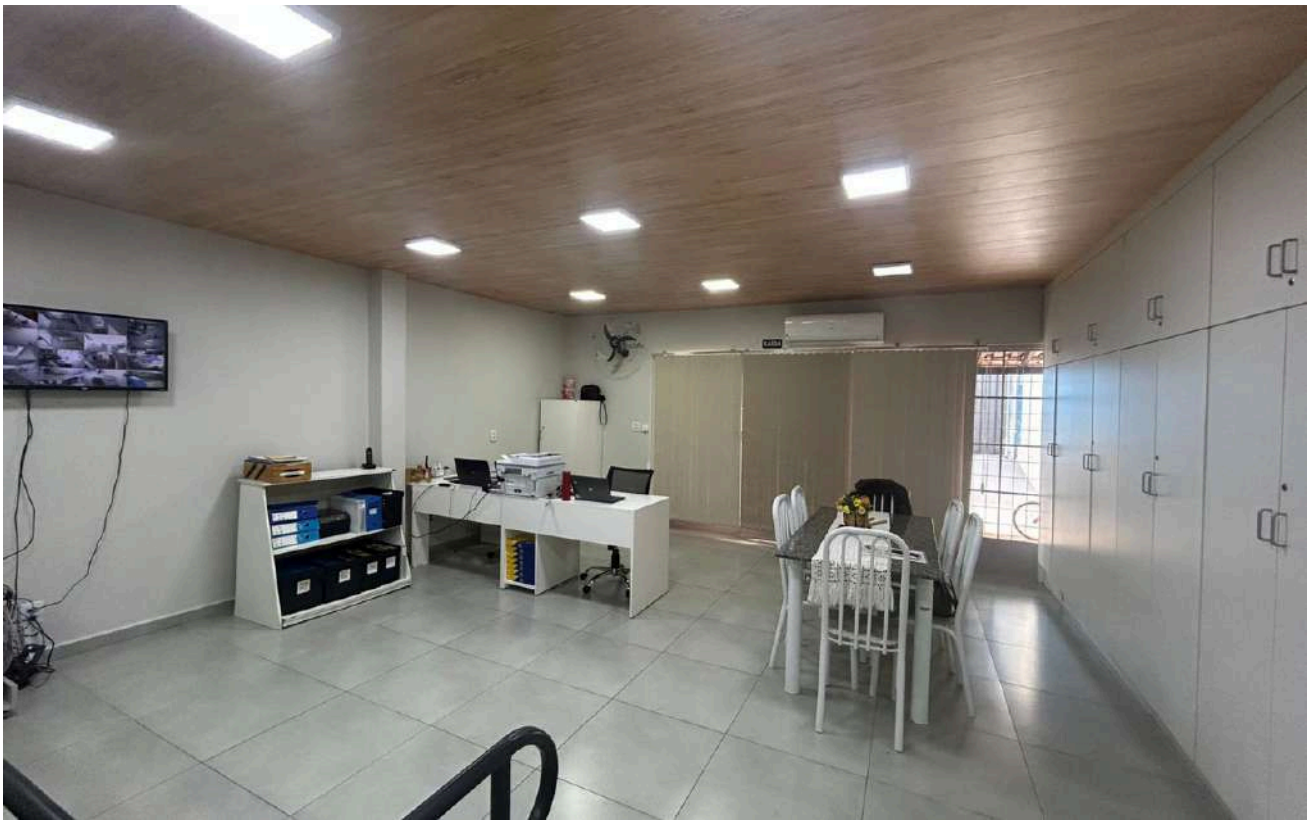

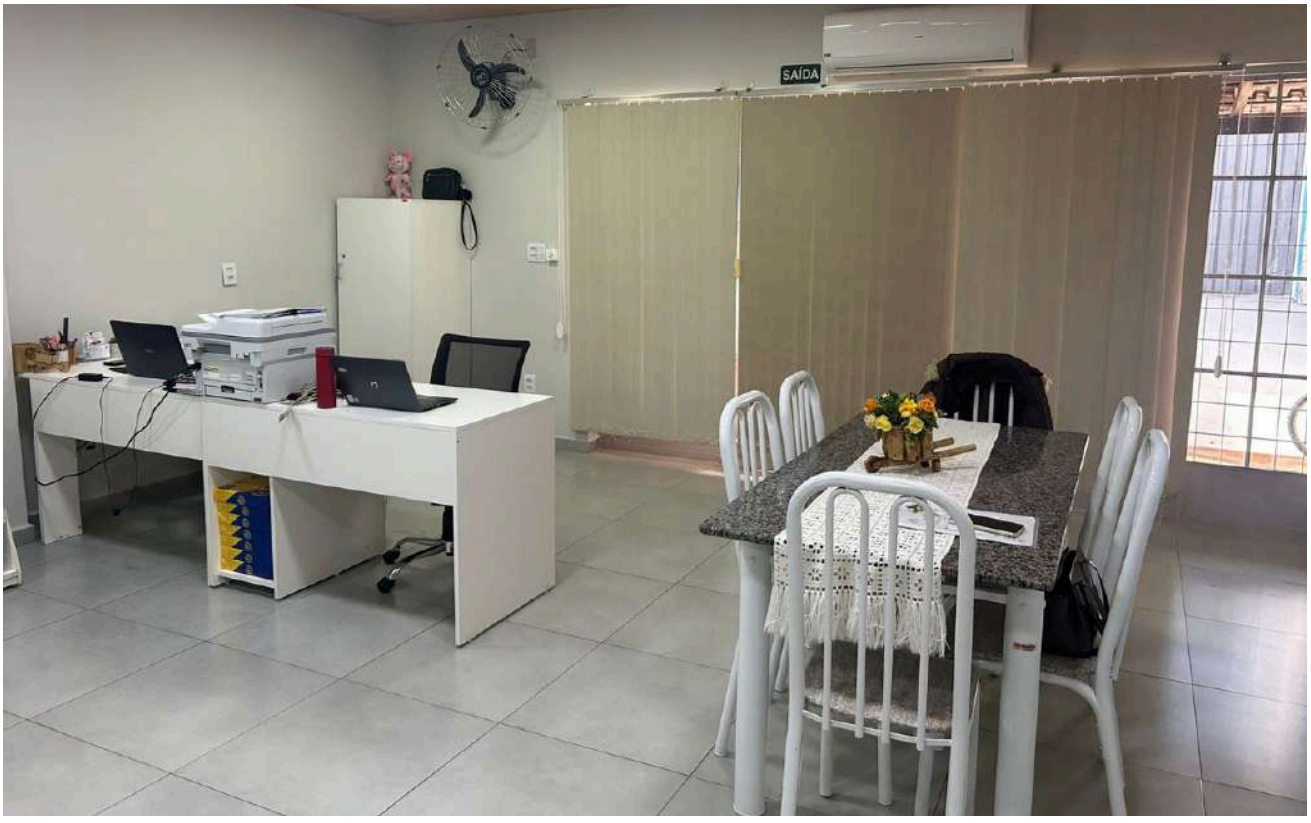

Assinado por 4 pessoas: ANA BEATRIZ PASSOS DE SOUZA, FERNANDA LUANA REIS DE LIMA, PAULA RACHEL GHIROTTI GARCIA e ROSELI FERREIRA PEREIRA
Para verificar a validade das assinaturas, acesse https://agudos.1doc.com.br/verificacao/500B-6208-F8F7-AB77 e informe o código 500B-6208-F8F7-AB77

SALA DE ATENDIMENTO/ SALA TÉCNICA

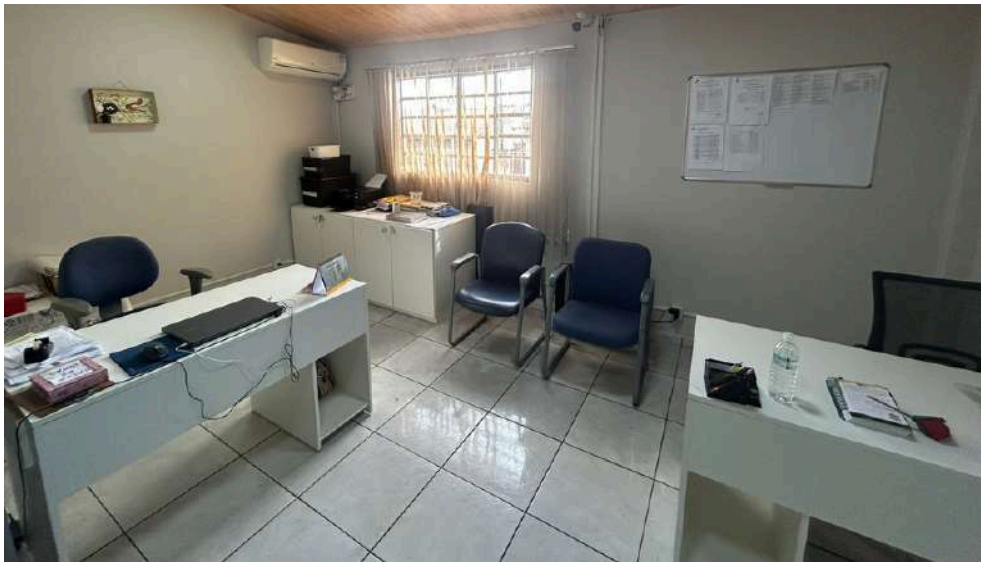

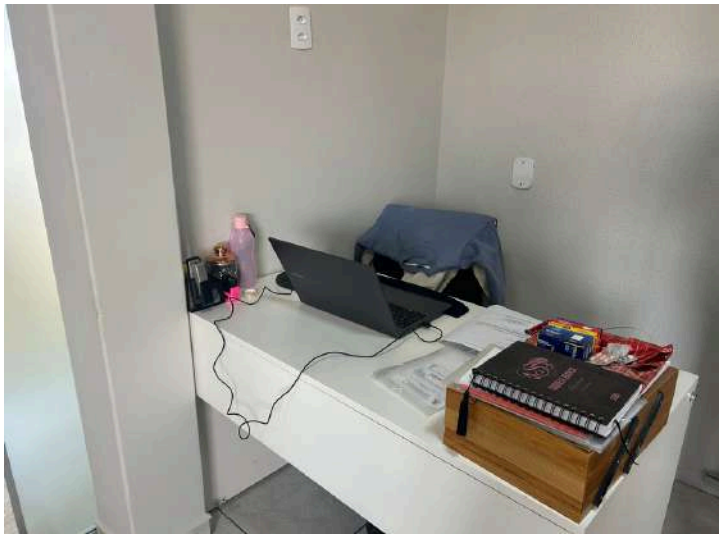

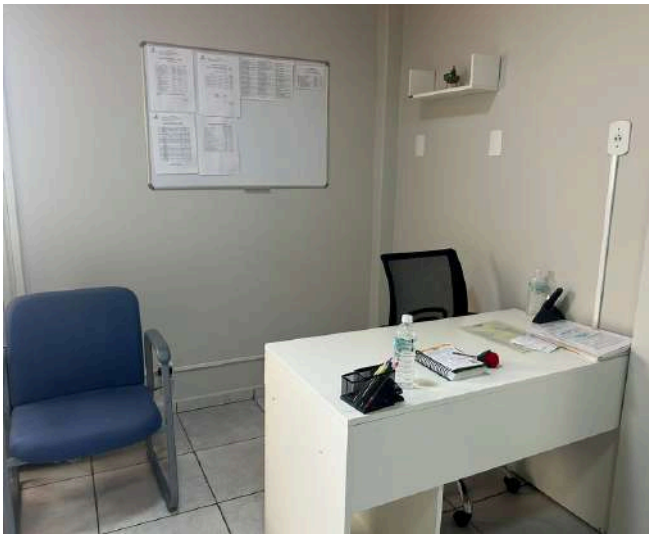



Assinado por 4 pessoas: ANA BEATRIZ PASSOS DE SOUZA, FERNANDA LUANA REIS DE LIMA, PAULA RACHEL GHIROTTI GARCIA e ROSELI FERREIRA PEREIRA
Para verificar a validade das assinaturas, acesse https://agudos.1doc.com.br/verificacao/500B-6208-F8F7-AB77 e informe o código 500B-6208-F8F7-AB77

SALA DE VISITA





Assinado por 4 pessoas: ANA BEATRIZ PASSOS DE SOUZA, FERNANDA LUANA REIS DE LIMA, PAULA RACHEL GHIROTTI GARCIA e ROSELI FERREIRA PEREIRA
Para verificar a validade das assinaturas, acesse https://agudos.1doc.com.br/verificacao/500B-6208-F8F7-AB77 e informe o código 500B-6208-F8F7-AB77

SALA DE TV



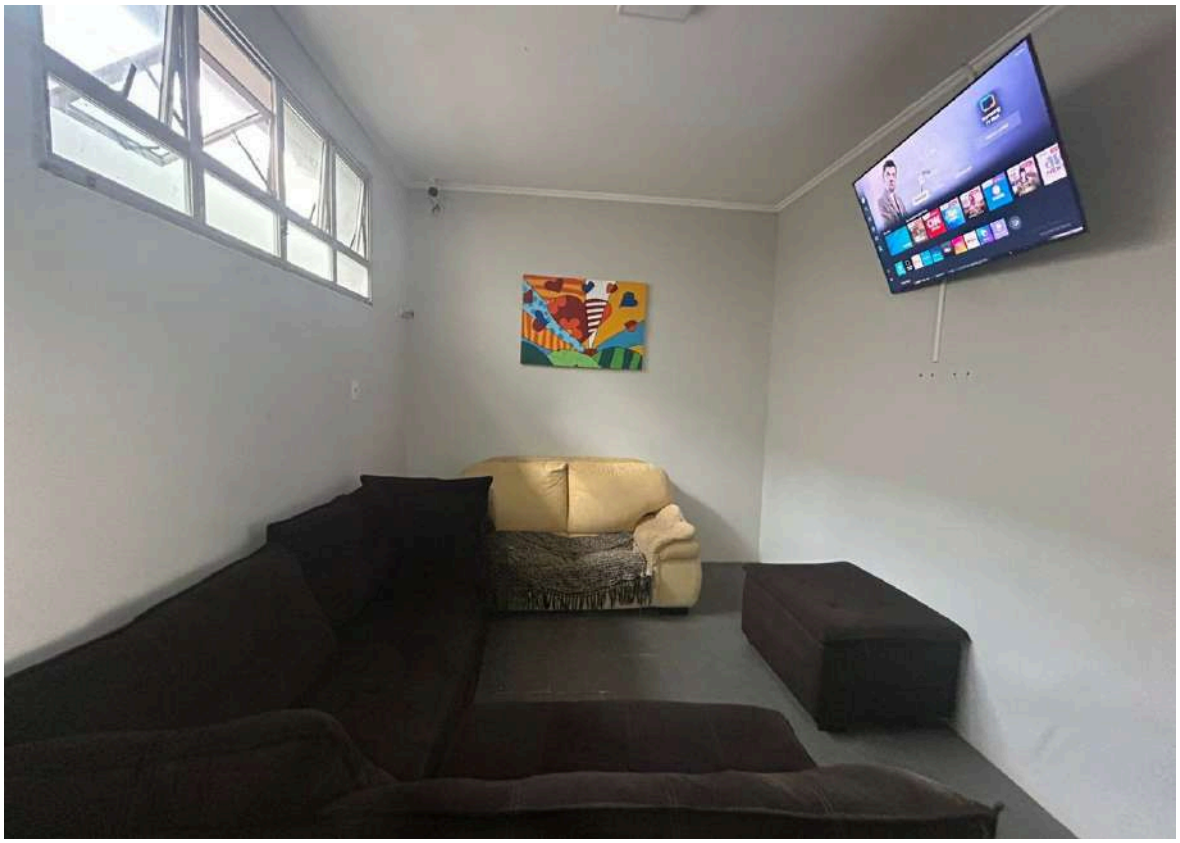

Assinado por 4 pessoas: ANA BEATRIZ PASSOS DE SOUZA, FERNANDA LUANA REIS DE LIMA, PAULA RACHEL GHIROTTI GARCIA e ROSELI FERREIRA PEREIRA
Para verificar a validade das assinaturas, acesse https://agudos.1doc.com.br/verificacao/500B-6208-F8F7-AB77 e informe o código 500B-6208-F8F7-AB77

REFEITÓRIO



SALA DOS CUIDADORES

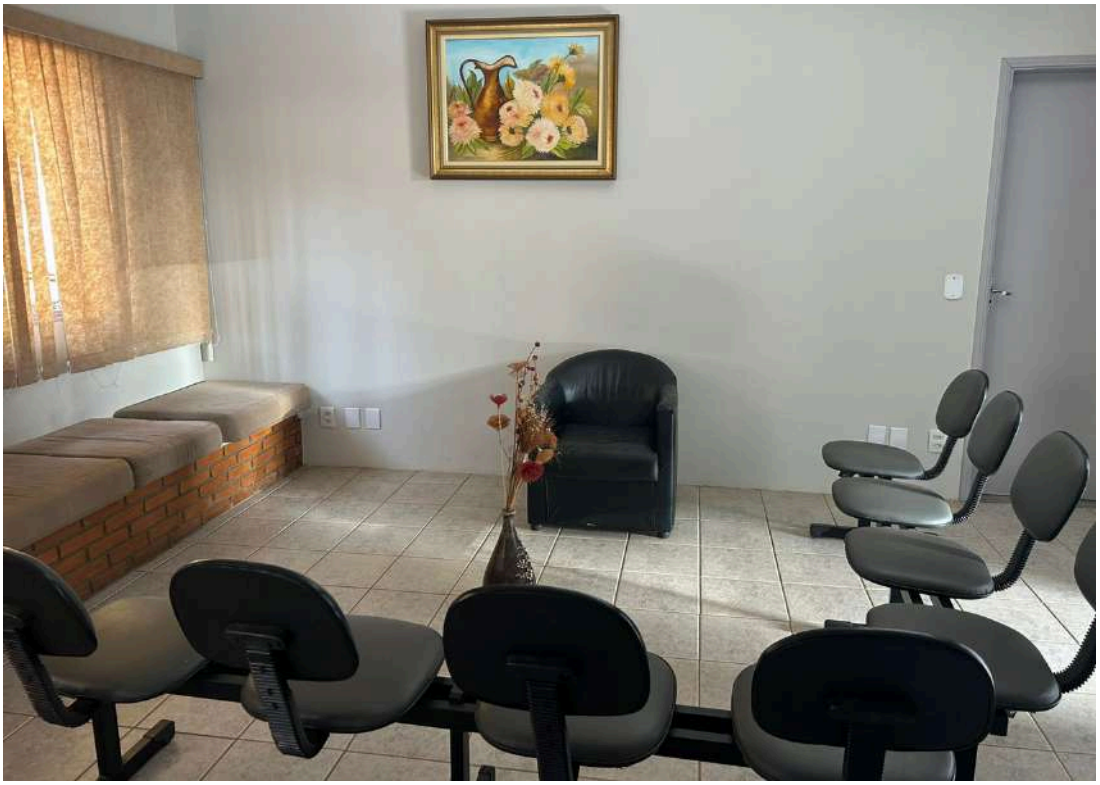

Assinado por 4 pessoas: ANA BEATRIZ PASSOS DE SOUZA, FERNANDA LUANA REIS DE LIMA, PAULA RACHEL GHIROTTI GARCIA e ROSELI FERREIRA PEREIRA
Para verificar a validade das assinaturas, acesse https://agudos.1doc.com.br/verificacao/500B-6208-F8F7-AB77 e informe o código 500B-6208-F8F7-AB77

VERIFICAÇÃO DAS ASSINATURAS

Código para verificação: 500B-6208-F8F7-AB77

Este documento foi assinado digitalmente pelos seguintes signatários nas datas indicadas:

- ANA BEATRIZ PASSOS DE SOUZA (CPF 446.XXX.XXX-47) em 17/06/2025 09:55:41 GMT-03:00
  Papel: Parte
  Emitido por: Sub-Autoridade Certificadora 1Doc (Assinatura 1Doc)

- FERNANDA LUANA REIS DE LIMA (CPF 302.XXX.XXX-31) em 17/06/2025 10:19:57 GMT-03:00
  Papel: Parte
  Emitido por: Sub-Autoridade Certificadora 1Doc (Assinatura 1Doc)

- PAULA RACHEL GHIROTTI GARCIA (CPF 258.XXX.XXX-32) em 17/06/2025 15:08:13 GMT-03:00
  Papel: Parte
  Emitido por: Sub-Autoridade Certificadora 1Doc (Assinatura 1Doc)

- ROSELI FERREIRA PEREIRA (CPF 296.XXX.XXX-09) em 17/06/2025 15:09:14 GMT-03:00
  Papel: Parte
  Emitido por: Sub-Autoridade Certificadora 1Doc (Assinatura 1Doc)

Para verificar a validade das assinaturas, acesse a Central de Verificação por meio do link:

https://agudos.1doc.com.br/verificacao/500B-6208-F8F7-AB77

VERIFICAÇÃO DAS ASSINATURAS

Código para verificação: 2507-05BC-4445-CB75

Este documento foi assinado digitalmente pelos seguintes signatários nas datas indicadas:

LUCIENE DE AZEVEDO (CPF 933.XXX.XXX-04) em 18/06/2025 08:32:44 GMT-03:00
Papel: Parte
Emitido por: Sub-Autoridade Certificadora 1Doc (Assinatura 1Doc)

Para verificar a validade das assinaturas, acesse a Central de Verificação por meio do link:

https://agudos.1doc.com.br/verificacao/2507-05BC-4445-CB75